Jornada: “Igualdad, conciliación y transparencia retributiva”

23 de **octubre** de 2026 - **9:30** horas | C/ Hernán Cortés, 4. **València**

9:30h. Apertura y bienvenida

- **Eva Blasco García,** presidenta de CEV Valencia
- **Davinia Bono Pozuelo,** directora general de Igualdad y del Instituto de las Mujeres

9:40h. Conferencia “El principio de igualdad efectiva entre hombres y mujeres: qué exige (y qué no) a las empresas. Desmontando mitos en retribución”

- **Gemma Fabregat Monfort,** catedrática de Derecho del Trabajo y de la Seguridad Social en la Universidad de Valencia.

10:30h. Mesa redonda de buenas prácticas, retos y desafíos en materia de igualdad, conciliación y corresponsabilidad.

- **Davinia Bono Pozuelo,** directora general de Igualdad y del Instituto de las Mujeres
- **Maite Camps Camps,** directora de Relaciones Institucionales y Recursos Humanos de FEMEVAL
- **Guillermina Cano Gascón,** ejecutiva de Comunicación Interna, Conciliación e Igualdad en el departamento de Personas y Bienestar de CONSUM
- **Carlos Cebrián López,** abogado y miembro del Departamento de RR.HH de SAV

Modera: Arturo Cerveró Duato, director de Relaciones Laborales de la CEV

11:15h Café networking empresarial

INSCRIPCIONES

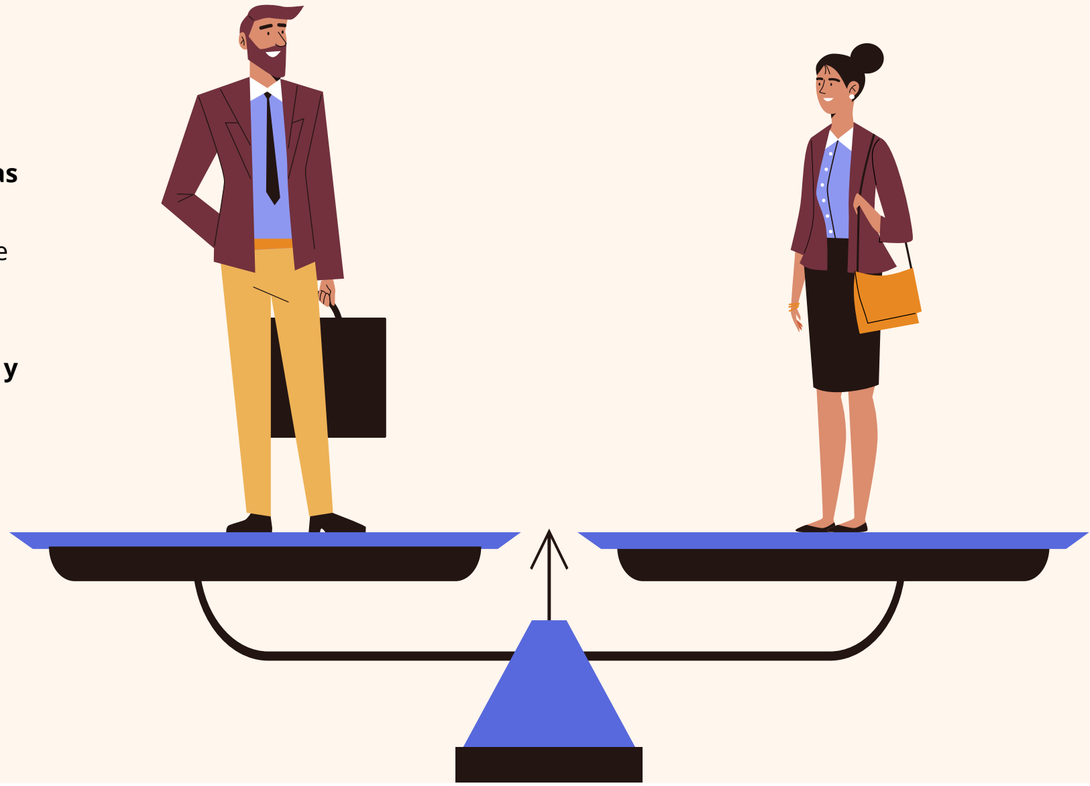

CEV

GENERALITAT VALENCIANA
Vicepresidència Primera i Conselleria de Vivenda, Ocupació, Joventut i Igualtat